

# Grupo de Trabalho em Mortalidade Materna

**Gestão 2024-2027** Atualizado em 09/12/2025



COORDENADORA

ROSSANA PULCINELI  
VIEIRA FRANCISCO  
(SP)



ACÁCIA MARIA  
LOURENÇO  
FRANCISCO NASR (PR)



ALRINETE ARAÚJO  
LEITE (MA)



ANA AMÉLIA DO  
NASCIMENTO CUNHA  
DA ROSA (MT)



ANA CHRISTINA DE  
LACERDA LOBATO  
(MG)



ANGELA MARIA  
LOUREIRO DA SILVA  
(AM)



ANTÔNIO CARLOS  
ROCHA DE MORAES  
(AL)



FATIMA CRISTINA  
CUNHA PENSO (RJ)



FERNANDA SPADOTTO  
BAPTISTA (SP)



FRANCELLE BATISTA  
DE OLIVEIRA (TO)



HENRIQUE ZACHARIAS  
BORGES FILHO (ES)



IDA PERÉA MONTEIRO  
(RO)

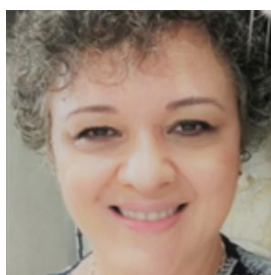

JACINTA PEREIRA  
MATIAS (SP)

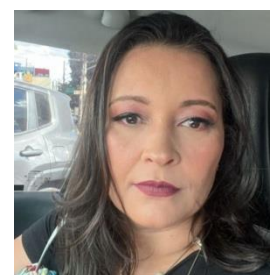

JESSICA ALENCAR  
REZENDE (GO)



JOSE ARIMATEA DOS  
SANTOS JUNIOR (PI)



LUCILA NAGATA (DF)



MARCOS NAKAMURA  
PEREIRA (RJ)



MARIA DO CARMO  
LEAL (RJ)

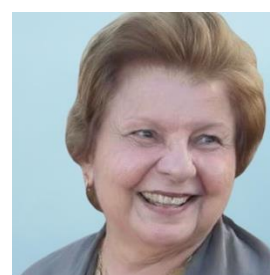

MARIA DO CARMO  
LOPES DE MELO (RN)



MONICA ALMEIDA  
NERI (BA)

# Grupo de Trabalho em Mortalidade Materna

Gestão 2024-2027 Atualizado em 09/12/2025

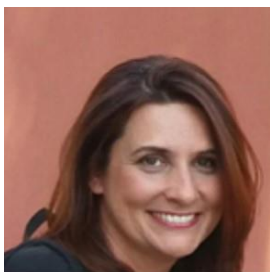

MONICA IASSANÃ DOS  
REIS (DF)



MÔNICA REGINA  
MACEDO DE  
CARVALHO (AP)



MYLENE MARTINS  
LAVADO (SC)



RENATA GAMA  
MENDES (PA)



ROBERTO MAGLIANO  
DE MORAIS (PB)



SABRINA OLIVEIRA DE  
CARVALHO (BA)



SERGIO HOFMEISTER  
DE ALMEIDA MARTINS  
COSTA (RS)



SHIRLEY KELLY BEDÊ  
BRUNO (CE)



SIGLIA SOUSA DE  
FRANÇA (AC)



SIMONE ANGÉLICA  
LEITE DE CARVALHO  
SILVA (PE)



THAIS SERAFIM LEITE  
DE BARROS SILVA (SE)



VALÉRIA CRISTINA  
NASCIMENTO SILVA  
(RR)



VANESSA CHAVES  
MIRANDA (MS)



VERA THEREZINHA  
MEDEIROS BORGES  
(SP)



WALLACE MENDES DA  
SILVA (RJ)