ESCLEROSE MÚLTIPLA

MYLENE MARTINS LAVADO

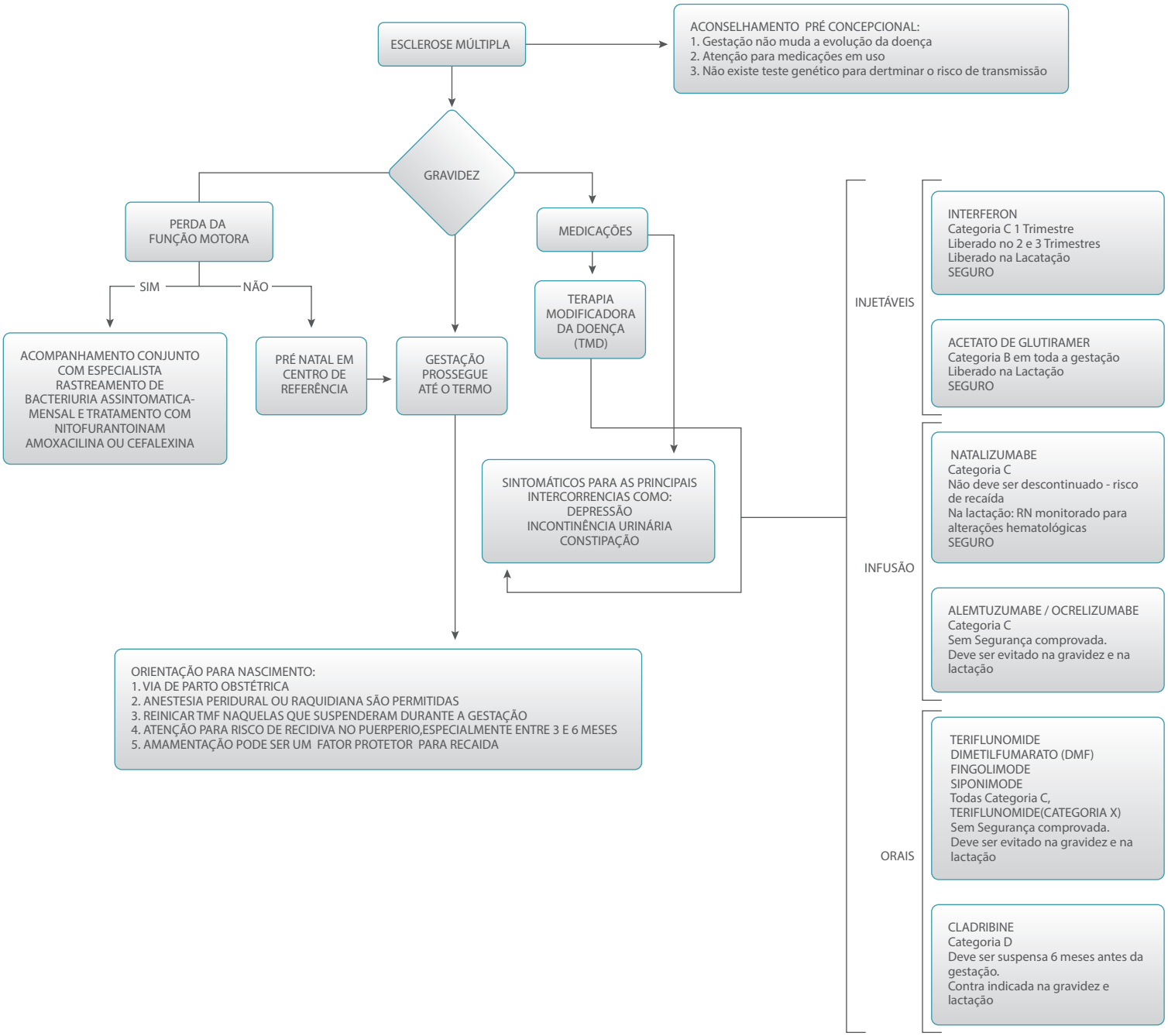

CC BY

Como citar:
Lavado MM. Esclerose múltipla [flowchart]. São Paulo: Federação Brasileira das Associações de Ginecologia e Obstetrícia (FEBRASGO); 2023. [Comissão Nacional Especializada em Gestação de Alto Risco].